SF HOLDING
顺丰控股

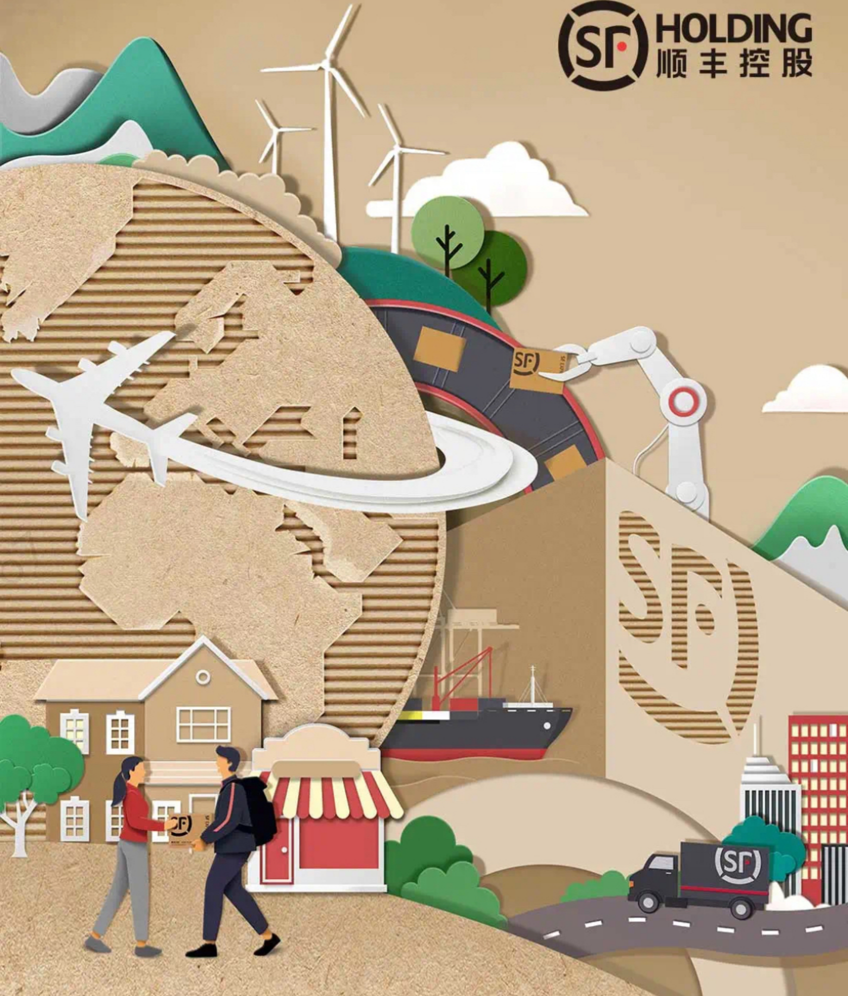

一图读懂

顺丰 2021 年报

2021 SF HOLDING ANNUAL REPORT

2021年财报概览

营业收入

2072 亿元

年度同比

+34.5%

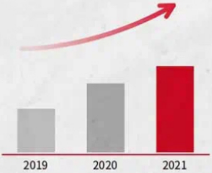

业务量

105.5 亿票

年度同比

+29.7%

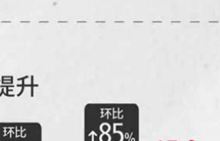

归母净利润

42.7 亿元

利润逐季稳步提升

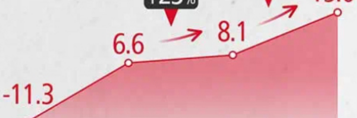

扣非归母净利润

18.3 亿元

2021年各季度扣非归母净利润
单位：亿元

散单客户（个人用户）
4.9 亿

寄件量同比增长
23%

月结客户（企业用户）
164 万家

年创收同比增长
25%

收入结构改善
深耕多元物流

分业务板块收入

单位:亿元

● 2020 ● 2021

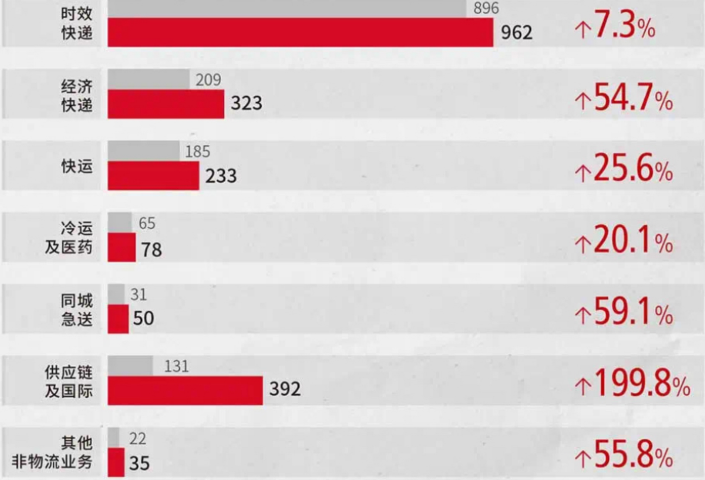

收入占比

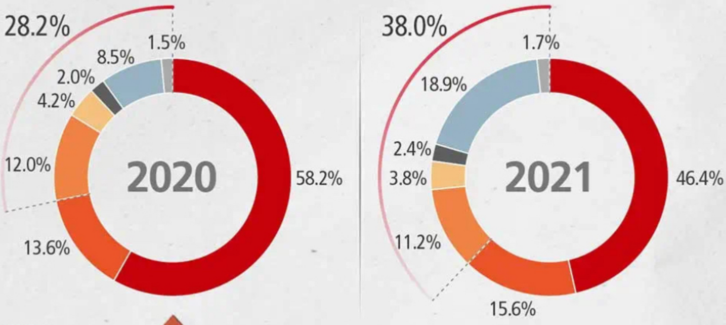

2021年度关键词
追求可持续健康发展

聚焦
核心物流业务

业务盈利能力
持续改善

并购嘉里
提升国际竞争力

四网融通.提效降本

速运大网

丰 网

快运网络

仓储网络

场地

择优布局，场地整合

+

线路

减少低效线路，提升装载率

+

中转

释放产能，提升效率

+

末端

区分大小件，保时效降成本

+

深耕亚洲.辐射全球

鄂州花湖机场即将启航

亚洲第一、全球第四航空货运枢纽

轴辐射式空运网络：

1.5-2小时飞行可覆盖经济人口占全国**90%**的地区

携手嘉里物流，加速国际化布局

全球网络覆盖

国际快递	海外本土快递	跨境电商包裹	海外仓服务
覆盖 国家及地区 **84**个	2021年运营 全货机国际航线 **30+**条	覆盖 国家及地区 **225**个	自营清关口岸 兼具代理资源 **辐射东南亚、欧洲、美洲等**

资源优势互补

KLN

2021年全球
货代海运排名

8th

KLN

2021年全球
货代空运排名

13th

履行社会责任

抗疫救灾

支持全国多地抗疫保供
第一时间参与河南、云南、山西等地防汛救灾、抗震救灾

累计承运新冠疫苗

3.7 亿剂

科技应用

无人车实现零接触配送

无人机提升核酸检测效率

试剂、仪器运输

全国2800+个区县试剂、仪器24小时送达 覆盖率88.6%

公益慈善

奖教助学 建成10所乡村小学，累计资助贫困学生30,000+名

医疗救助 累计救助患儿及孤儿14,000+名

乡村振兴

农产品上行服务网络	特色农产品运送
2800+个县区级城市	375万吨
4000+个生鲜品种	7.2亿个包裹

预计助力农户创收

1000+亿元

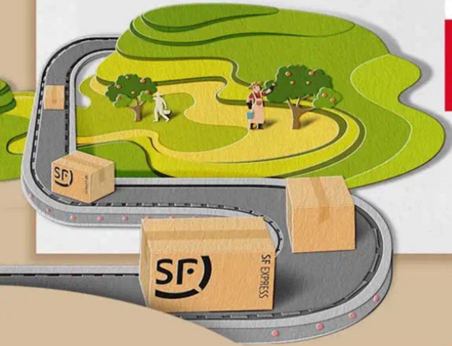

推进绿色可持续发展

ESG评级提升

MSCI

跨级提升至**BB级**

SUSTAINALYTICS

由“**中风险**”降至“**低风险**”

绿色物流

行业内**第一家**提出
2030年减碳目标

碳效率

32.9 吨/百万营收

2021年顺丰碳效率

同比提升**6.5%**

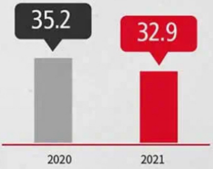

绿色运输

减少碳排放

92 万吨

新能源车辆**21,000+辆**
航空节油技术应用

绿色中转

减少碳排放

2400 吨

9个产业园屋面光伏电站

绿色包装

减少碳排放

28 万吨

减少原纸和塑料
使用多次循环包装箱
（丰多宝）

2022年经营基调

稳健发展

利润健康

提升双满

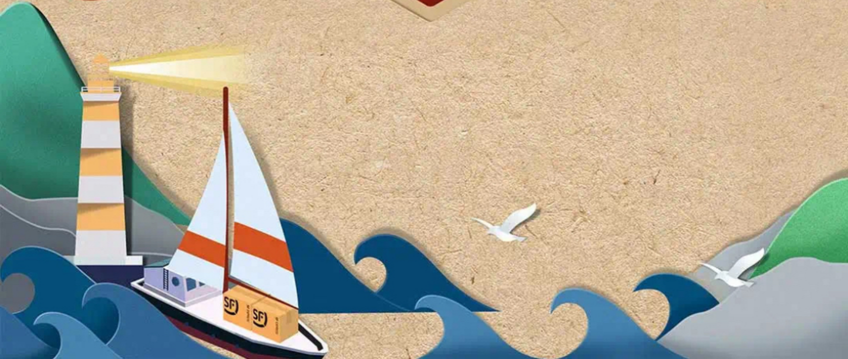竞争领先